**Hombee Home S5** Parterowy

# Karta katalogowa

hombee

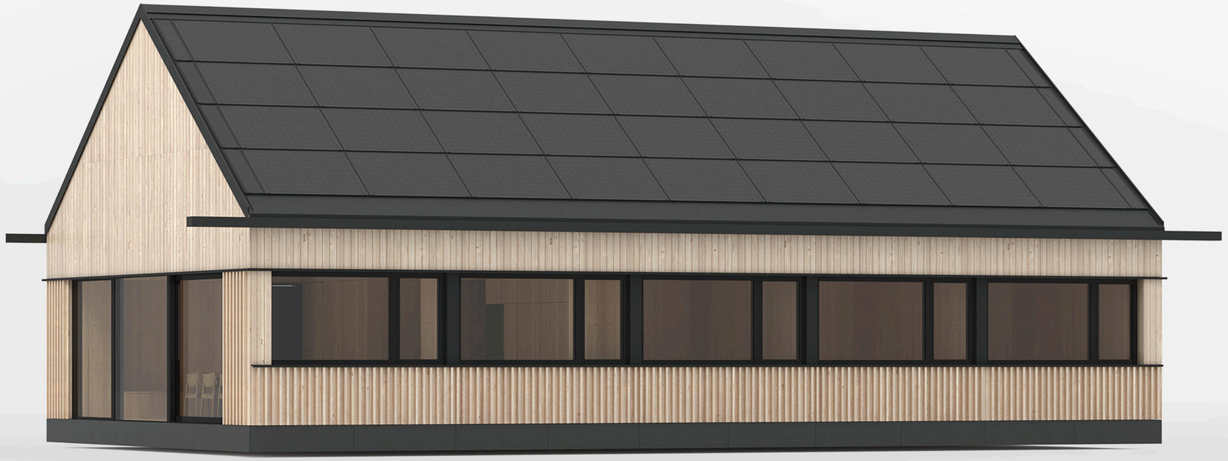

# **Model S5** Parterowy

| | | | | |
|---|---|---|---|---|
| **106 m²** | **5 modułów** | **16,38 kWp** | **38,86 kWh** | **6x/h** |
| powierzchnia użytkowa | Ilość modułów fabrycznych | Moc dachu BiPV | Pojemność magazynów energii | Wymiana powietrza |

| | | |
|---|---|---|
| 1.01 | korytarz | 21.87 m² |
| 1.02 | pom. gosp. | 1.77 m² |
| 1.03 | kuchnia | 10.74 m² |
| 1.04 | sypialnia | 10.20 m² |
| 1.05 | gabinet | 7.02 m² |
| 1.06 | sypialnia | 10.20 m² |
| 1.07 | gabinet | 7.02 m² |
| 1.08 | sypialnia | 10.20 m² |
| 1.09 | gabinet | 7.02 m² |
| 1.10 | sypialnia | 10.20 m² |
| 1.11 | łazienka | 2.88 m² |
| 1.12 | gabinet | 6.39 m² |
| **Suma** | | **105.51 m²** |

Parterowy układ: kuchnia, 4 sypialnie, 1 łazienka i 4 gabinety.

**16,72 m**
Długość domu

**8,22 m**
Szerokość domu

# Elewacja wejściowa



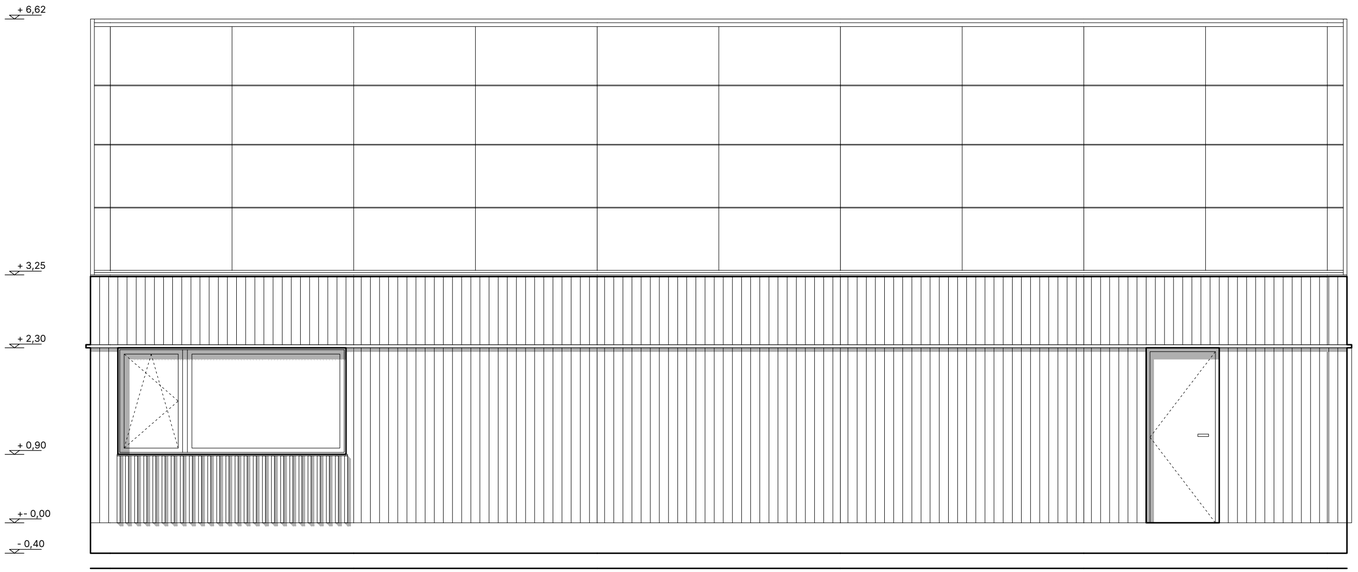


**16,72 m**
Długość elewacji

**3,65 m**
Wysokość od fundamentów do krawędzi połaci

**7,02 m**
Wysokość od fundamentów do kalenicy

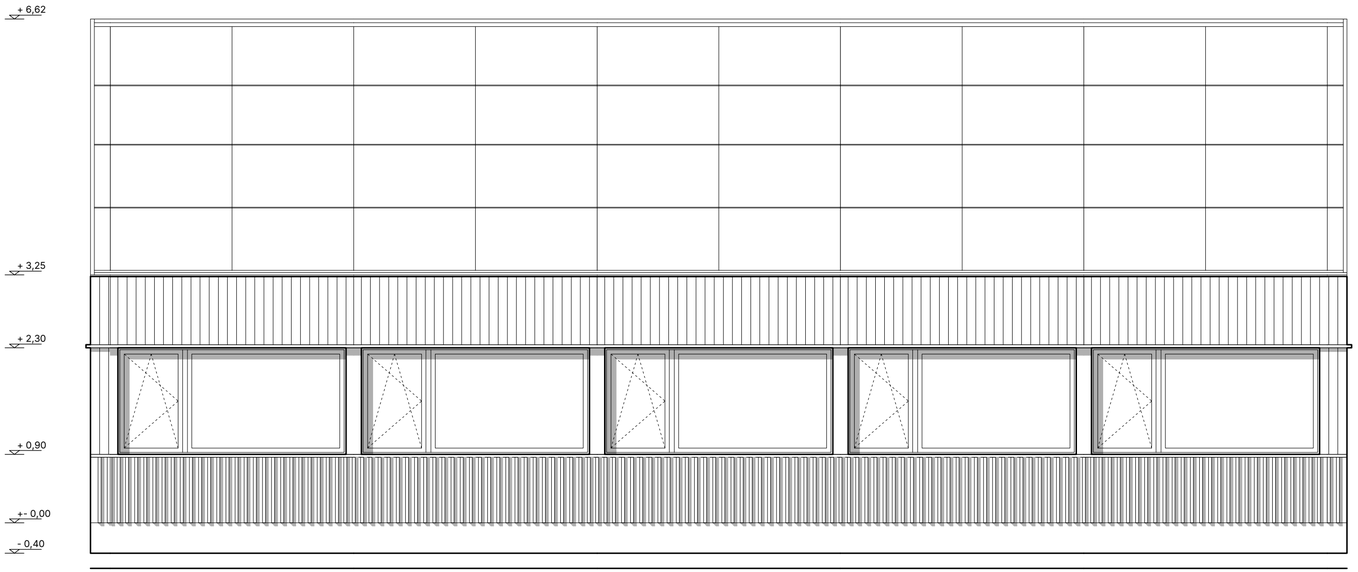


**16,72 m**
Długość elewacji

**3,00 m**
Szerokość okien

**1,40 m**
Wysokość okien

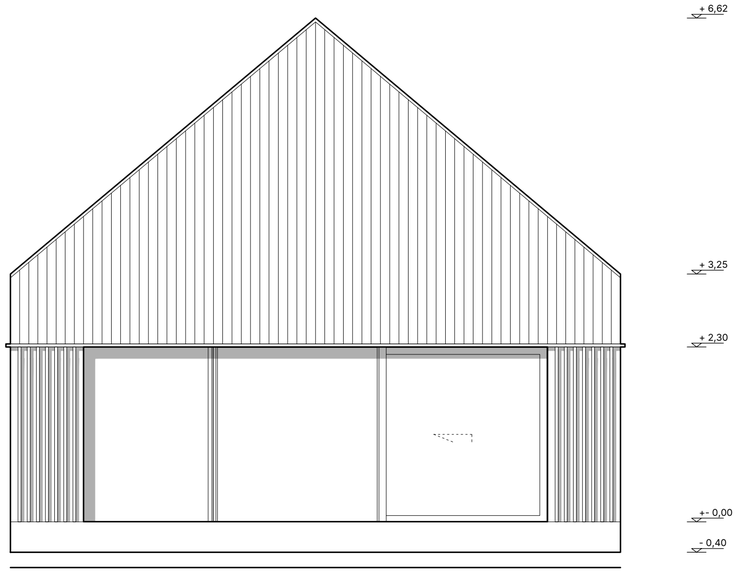


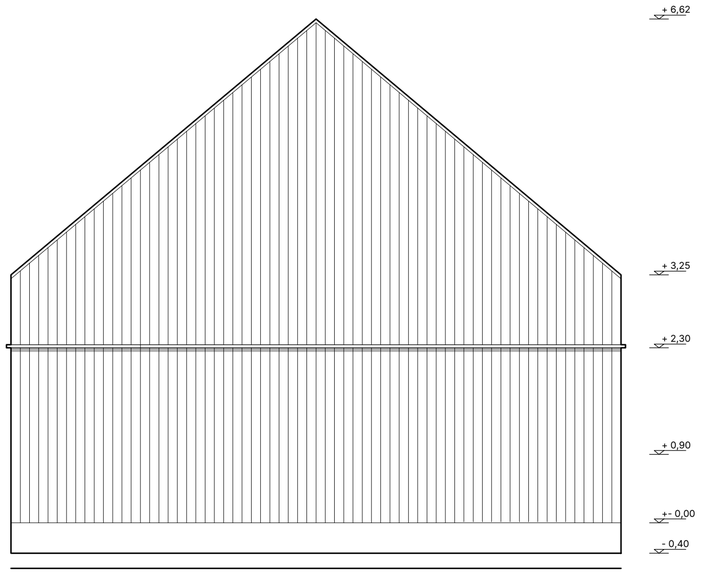


**8,22 m**
Długość elewacji

**6,10 m**
Szerokość HS

**2,30 m**
Wysokość HS

Hombee

www.hombee.dev