Hombee Home S4 Parterowy

Karta katalogowa

hombee

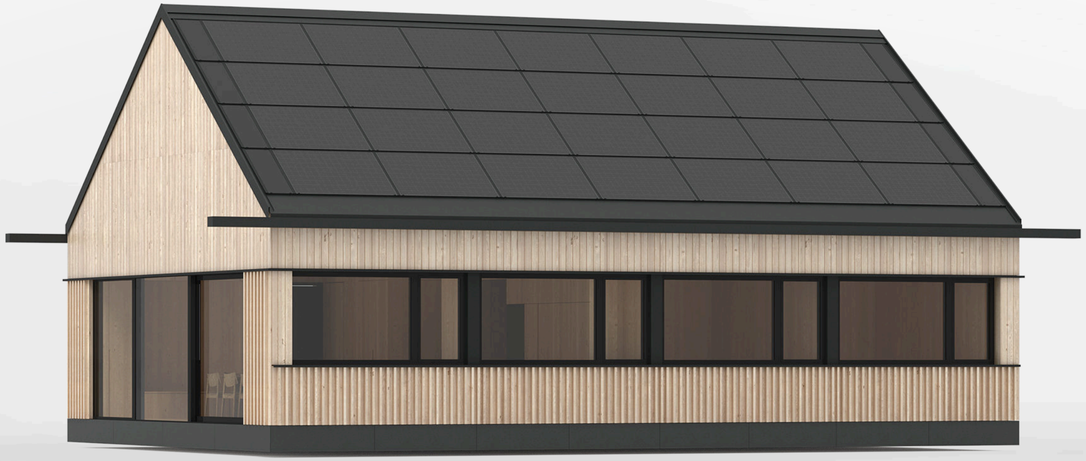

Model S4 Parterowy

84 m²	**4 moduły**	**11,38 kWp**	**38,86 kWh**	**6x/h**
powierzchnia użytkowa	Ilość modułów fabrycznych	Moc dachu BiPV	Pojemność magazynów energii	Wymiana powietrza

1.01	korytarz	22.73 m²
1.02	pom. gosp.	1.77 m²
1.03	kuchnia	10.74 m²
1.04	sypialnia	10.20 m²
1.05	gabinet	7.02 m²
1.06	sypialnia	10.20 m²
1.07	łazienka	4.50 m²
1.08	sypialnia	10.20 m²
1.09	gabinet	7.02 m²
Suma		**84.38 m²**

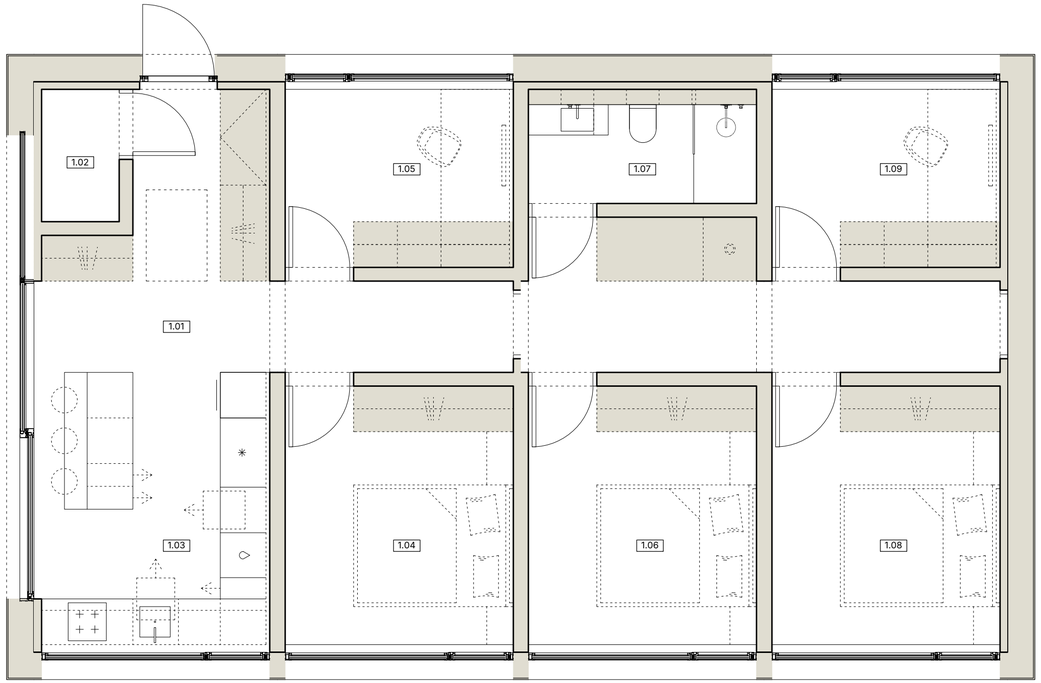

Parterowy układ: kuchnia, 3 sypialnie, 1 łazienka i 2 gabinety.

13,52 m
Długość domu

8,22 m
Szerokość domu

Elewacja wejściowa

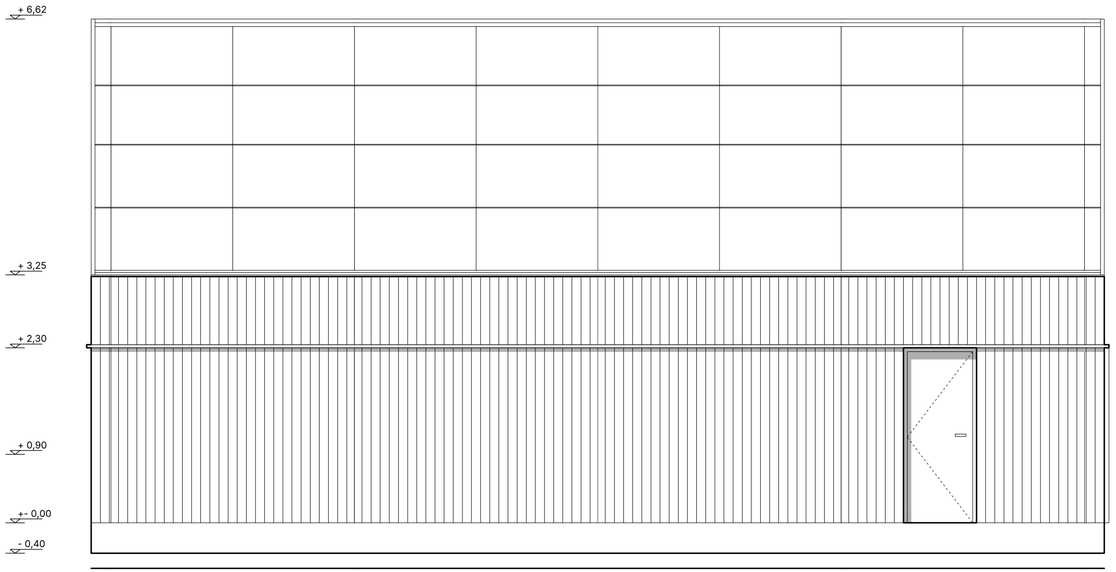

13,52 m
Długość elewacji

3,65 m
Wysokość od fundamentów do krawędzi połaci

7,02 m
Wysokość od fundamentów do kalenicy

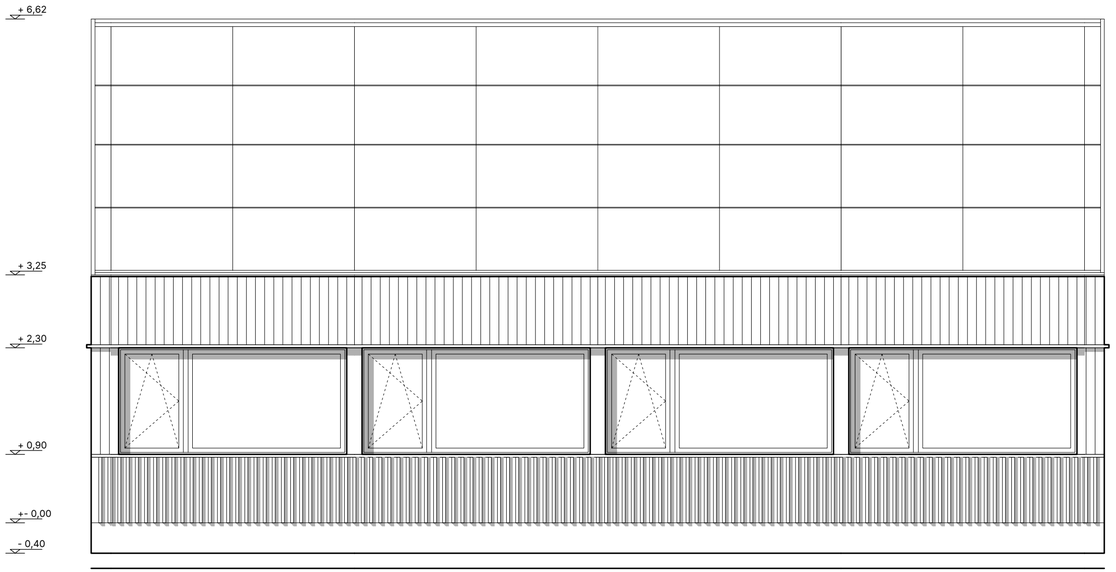

13,52 m
Długość elewacji

3,00 m
Szerokość okien

1,40 m
Wysokość okien

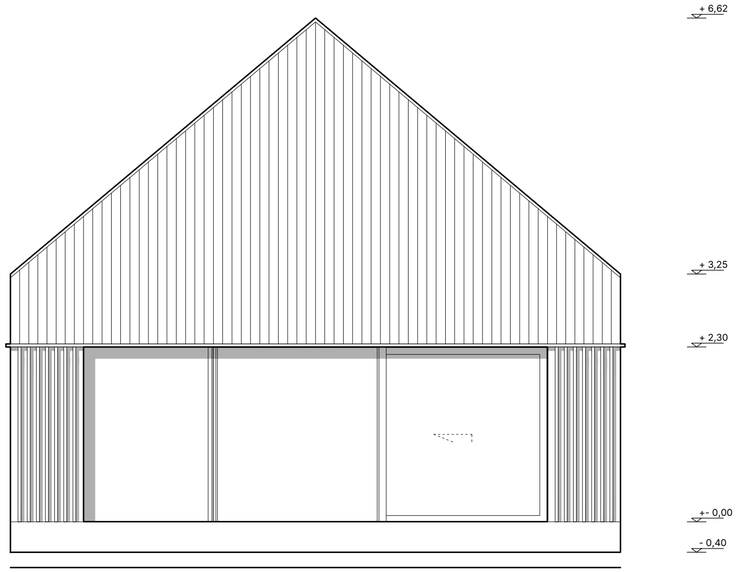

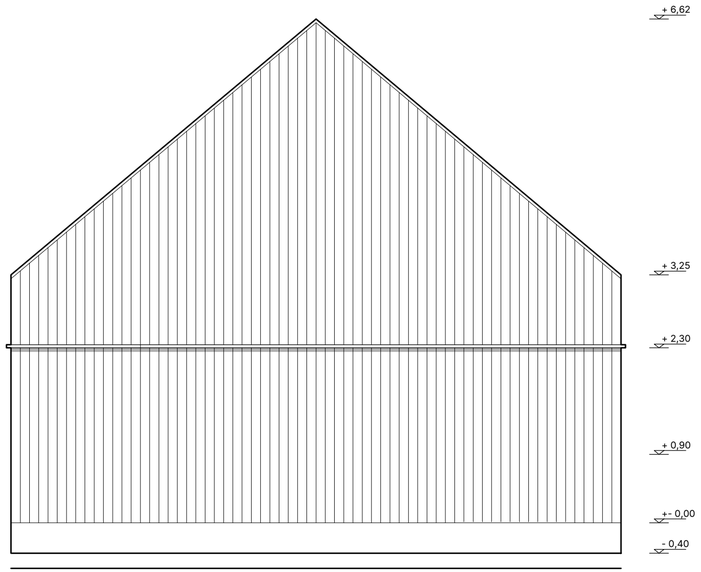

8,22 m
Długość elewacji

6,10 m
Szerokość HS

2,30 m
Wysokość HS

Hombee

www.hombee.dev