Hombee Home D6 Piętrowy

Karta katalogowa

Hombee

Model D6 Piętrowy

110 m²	**6 modułów**	**9,10 kWp**	**38,86 kWh**	**6x/h**
powierzchnia użytkowa	Ilość modułów fabrycznych	Moc dachu BiPV	Pojemność magazynów energii	Wymiana powietrza

1.01	przedsionek	7.26 m²
1.02	korytarz	18.77 m²
1.03	WC	2.31 m²
1.04	pom. gosp.	1.77 m²
1.05	kuchnia	10.74 m²
1.06	sypialnia	10.20 m²
1.07	łazienka	4.50 m²
Suma		**55.55 m²**

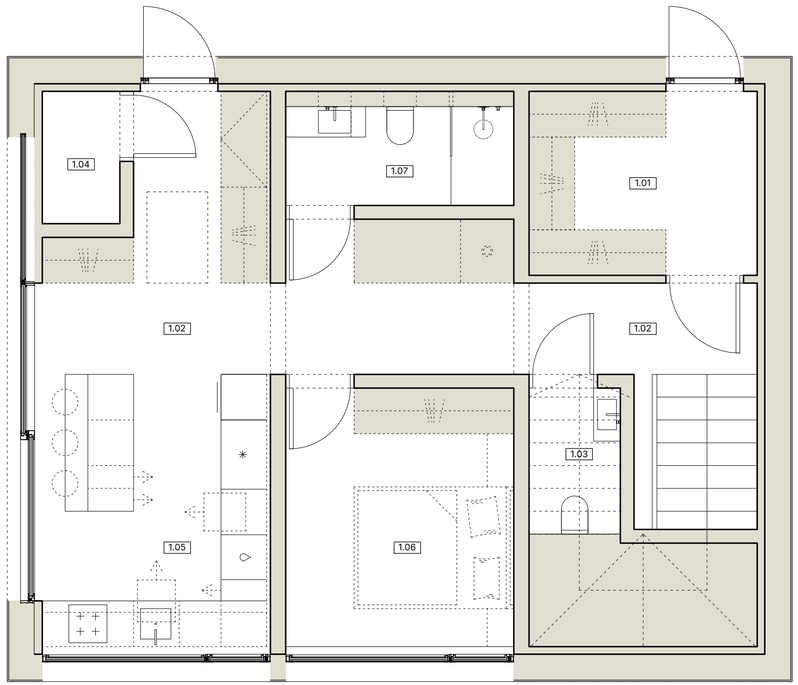

Parter: kuchnia, 1 sypialnia, 1 łazienka i WC.

10,32 m
Długość domu

8,22 m
Szerokość domu

2.01	korytarz	20.85 m²
2.02	pom. tech.	4.50 m²
2.03	sypialnia	10.20 m²
2.04	łazienka	4.50 m²
2.05	sypialnia	10.20 m²
2.06	łazienka	4.50 m²
Suma		**54.75 m²**

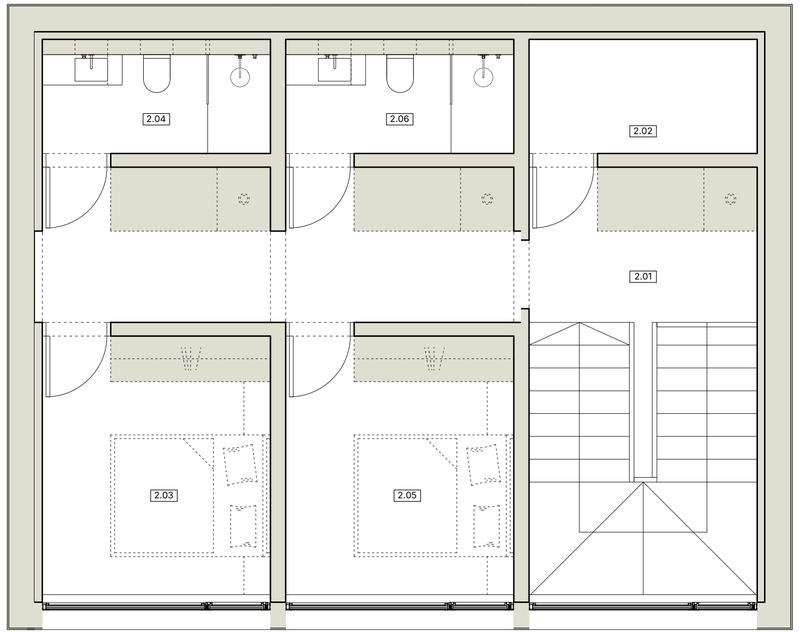

Piętro: 2 sypialnie, 2 łazienki i pomieszczenie techniczne.

10,32 m
Długość domu

8,22 m
Szerokość domu

Elewacja wejściowa

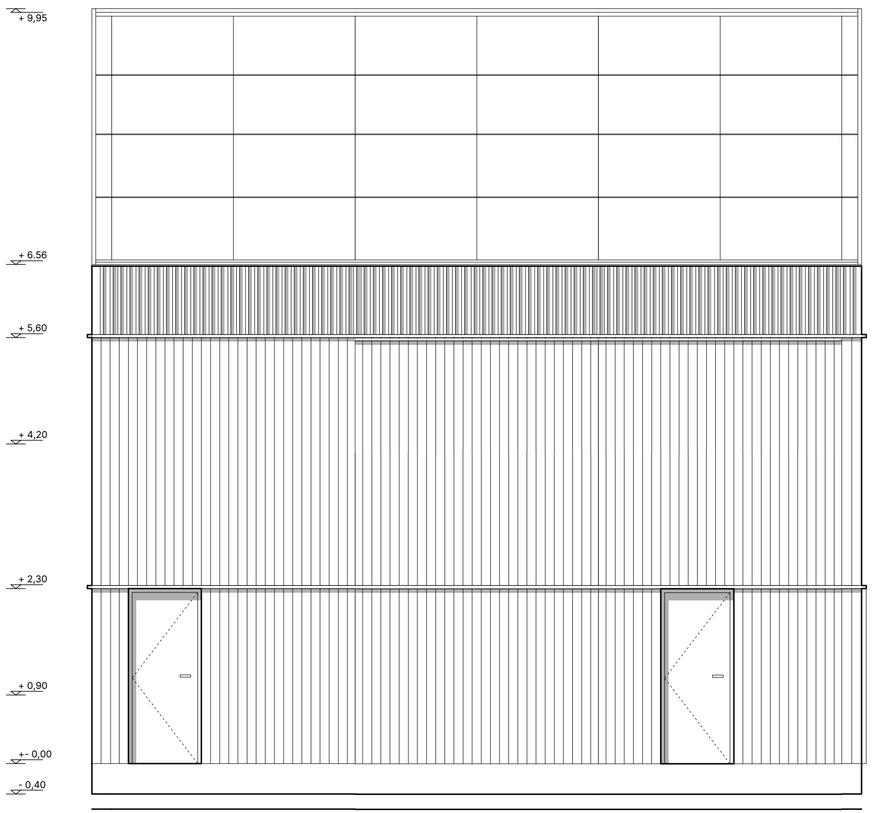

10,32 m
Długość elewacji

6,96 m
Wysokość od fundamentów do krawędzi połaci

10,35 m
Wysokość od fundamentów do kalenicy

Elewacja ogrodowa

10,32 m
Długość elewacji

3,00 m
Szerokość okien

1,40 m
Wysokość okien

Elewacje szczytowe

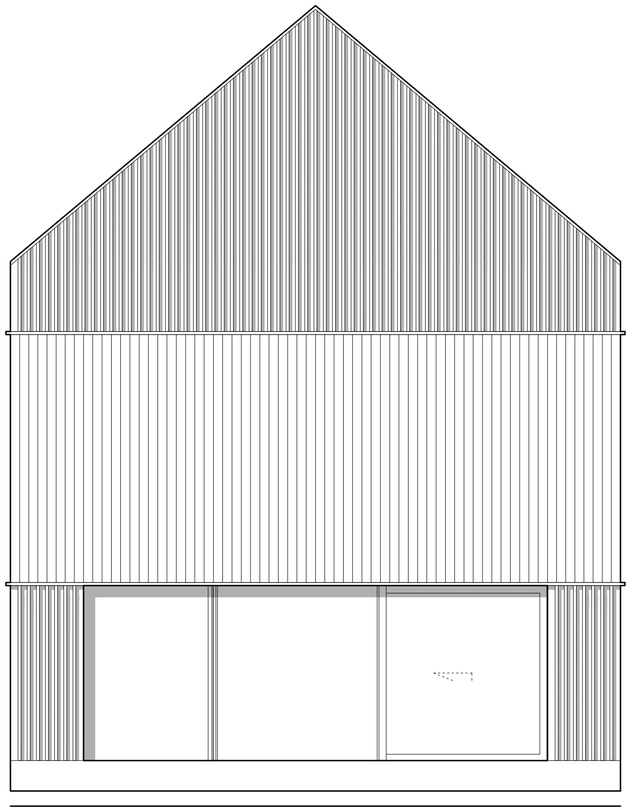

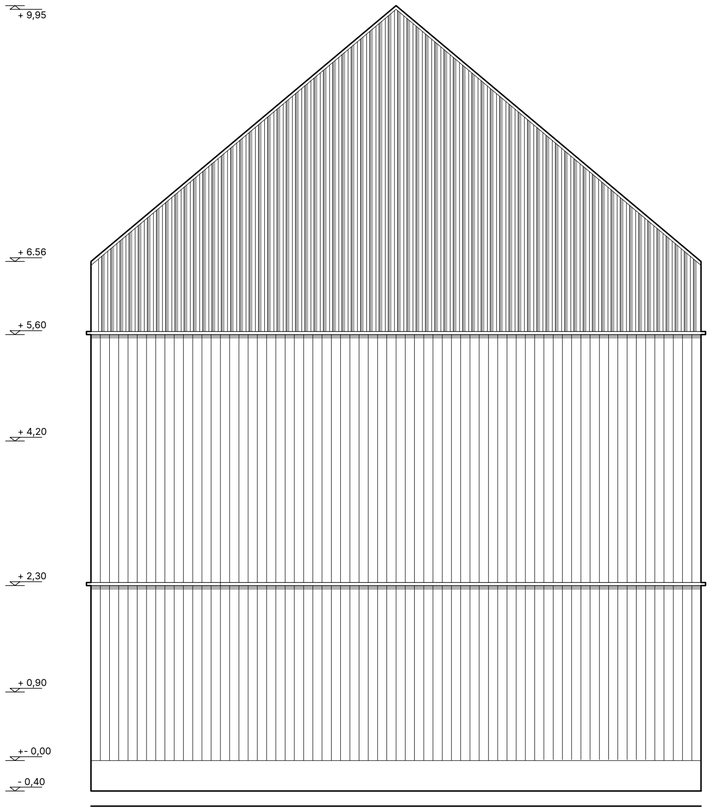

8,22 m
Długość elewacji

6,10 m
Szerokość HS

2,30 m
Wysokość HS

Hombee

www.hombee.dev