**Hombee Home D10** Piętrowy

# Karta katalogowa

Hombee

# **Model D10** Piętrowy

| | | | | |
|---|---|---|---|---|
| **196 m²** | **10 modułów** | **16,38 kWp** | **38,86 kWh** | **6x/h** |
| powierzchnia użytkowa | Ilość modułów fabrycznych | Moc dachu BiPV | Pojemność magazynów energii | Wymiana powietrza |

| | | |
|---|---|---|
| 1.01 | przedsionek | 7.26 m² |
| 1.02 | korytarz | 22.67 m² |
| 1.03 | WC | 2.31 m² |
| 1.04 | salon | 22.74 m² |
| 1.05 | pom. gosp. | 1.77 m² |
| 1.06 | kuchnia | 10.74 m² |
| 1.07 | sypialnia | 10.20 m² |
| 1.08 | łazienka | 4.50 m² |
| 1.09 | sypialnia | 10.20 m² |
| 1.10 | gabinet | 7.02 m² |
| **Suma** | | **99.41 m²** |

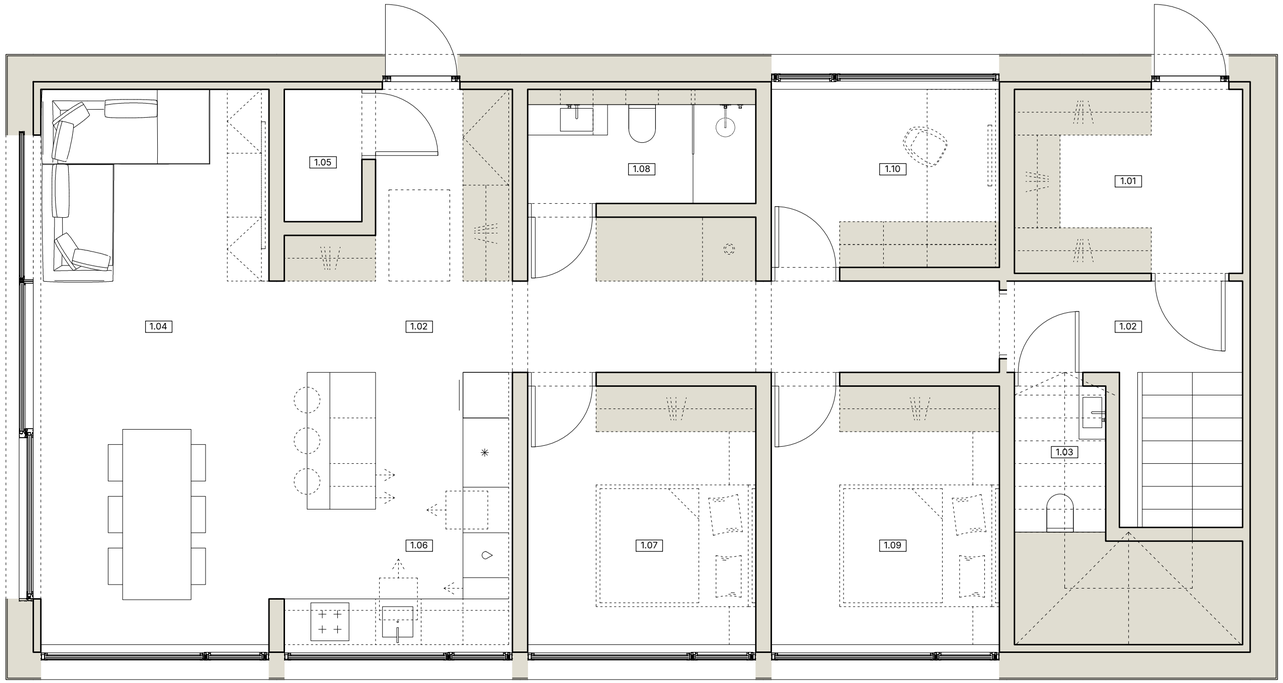


Parter: kuchnia, salon, 2 sypialnie, 1 łazienka, 1 gabinet i WC.

**16,72 m**
Długość domu

**8,22 m**
Szerokość domu

| | | |
|---|---|---|
| 2.01 | korytarz | 26.19 m² |
| 2.02 | pom. tech. | 4.50 m² |
| 2.03 | sypialnia | 10.20 m² |
| 2.04 | gabinet | 7.02 m² |
| 2.05 | sypialnia | 10.20 m² |
| 2.06 | gabinet | 7.02 m² |
| 2.07 | sypialnia | 10.20 m² |
| 2.08 | łazienka | 4.50 m² |
| 2.09 | sypialnia | 10.20 m² |
| 2.10 | gabinet | 7.02 m² |
| **Suma** | | **97.05 m²** |

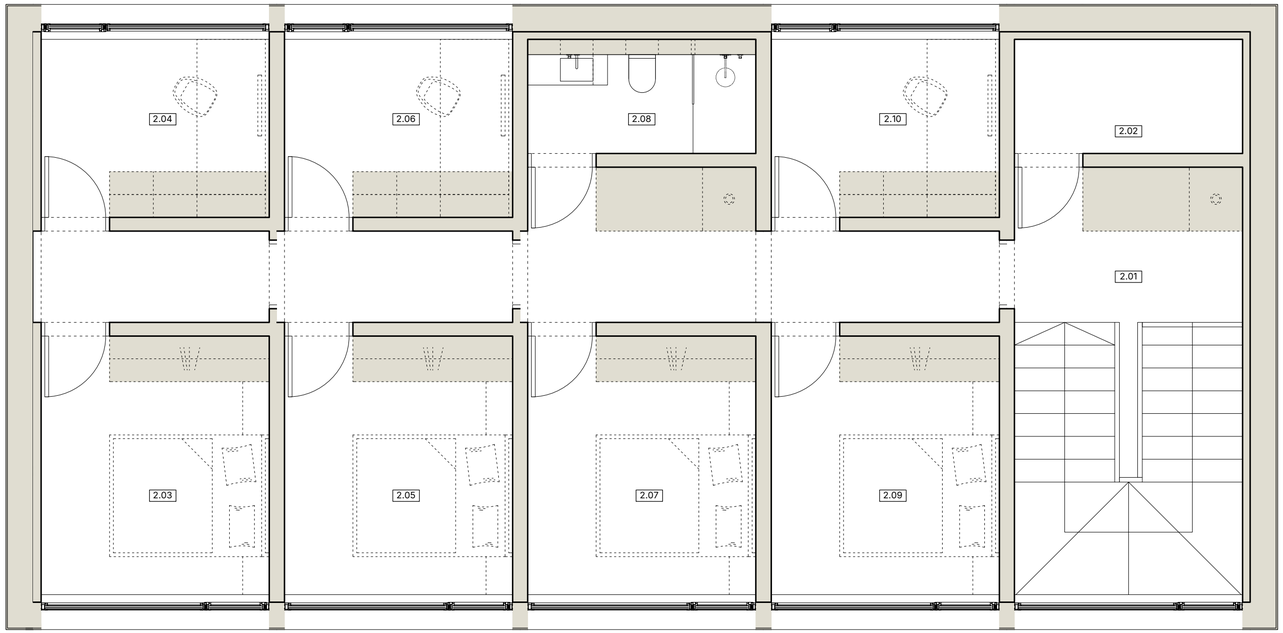


Piętro: 4 sypialnie, 1 łazienka, 3 gabinety i pomieszczenie techniczne.

**16,72 m**
Długość domu

**8,22 m**
Szerokość domu

## Elewacja wejściowa



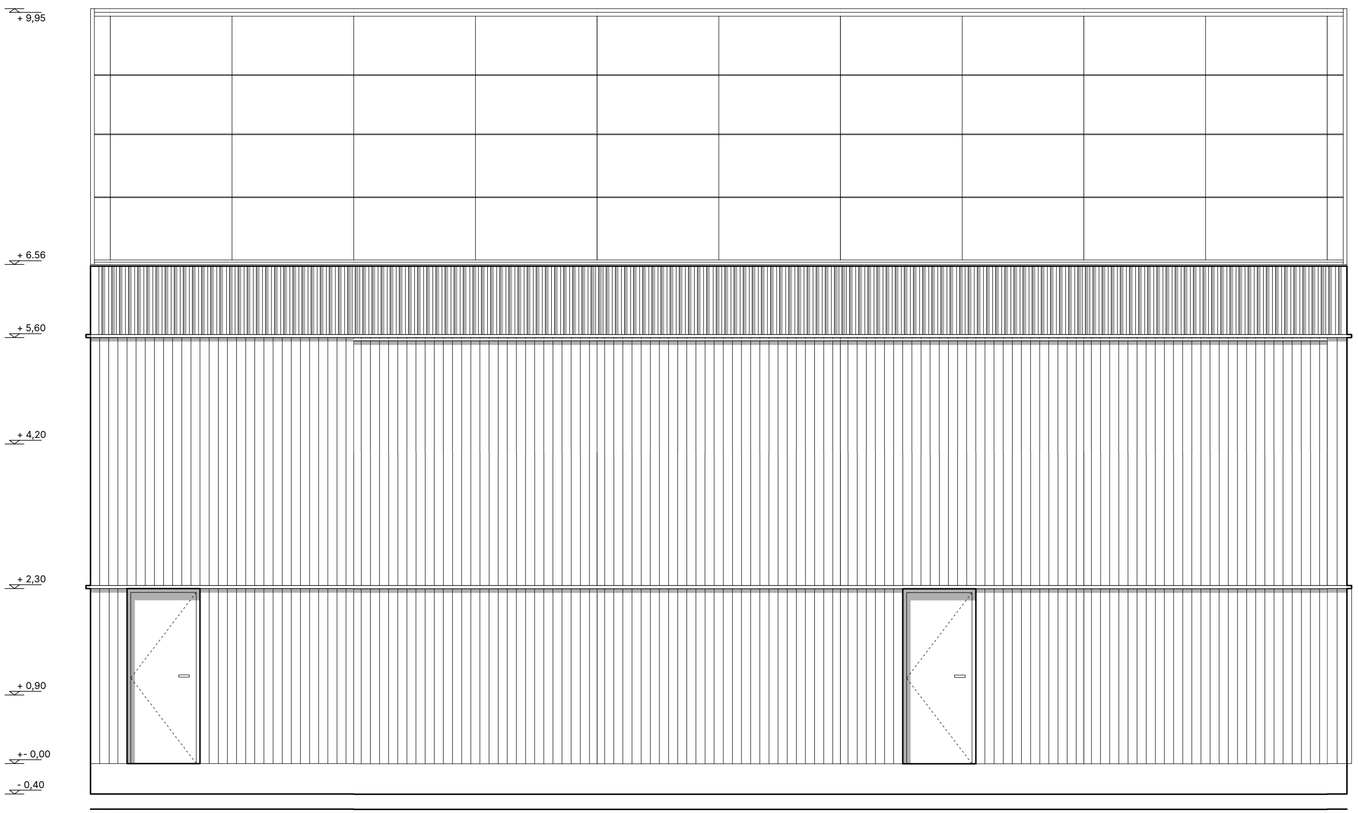


**16,72 m**
Długość elewacji

**6,96 m**
Wysokość od fundamentów do krawędzi połaci

**10,35 m**
Wysokość od fundamentów do kalenicy

# Elewacja ogrodowa

**16,72 m**
Długość elewacji

**3,00 m**
Szerokość okien

**1,40 m**
Wysokość okien

# Elewacje szczytowe



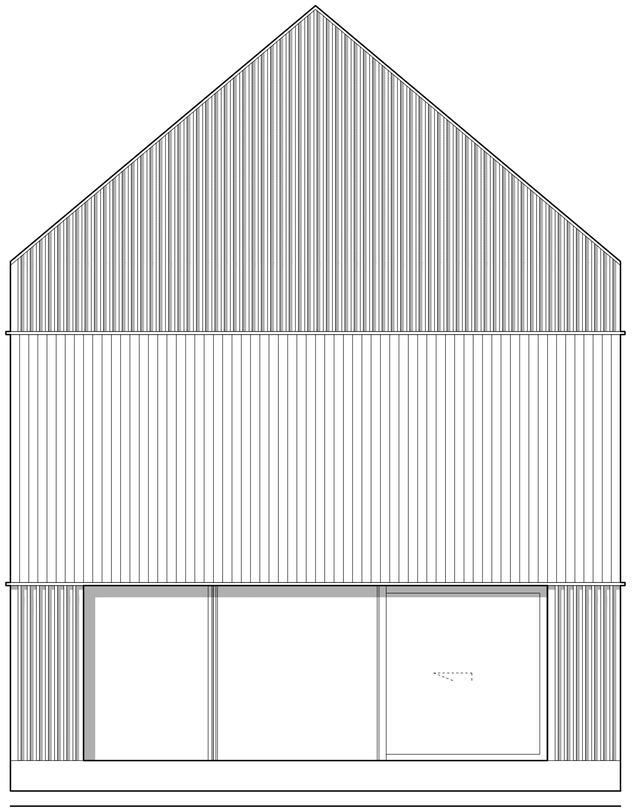

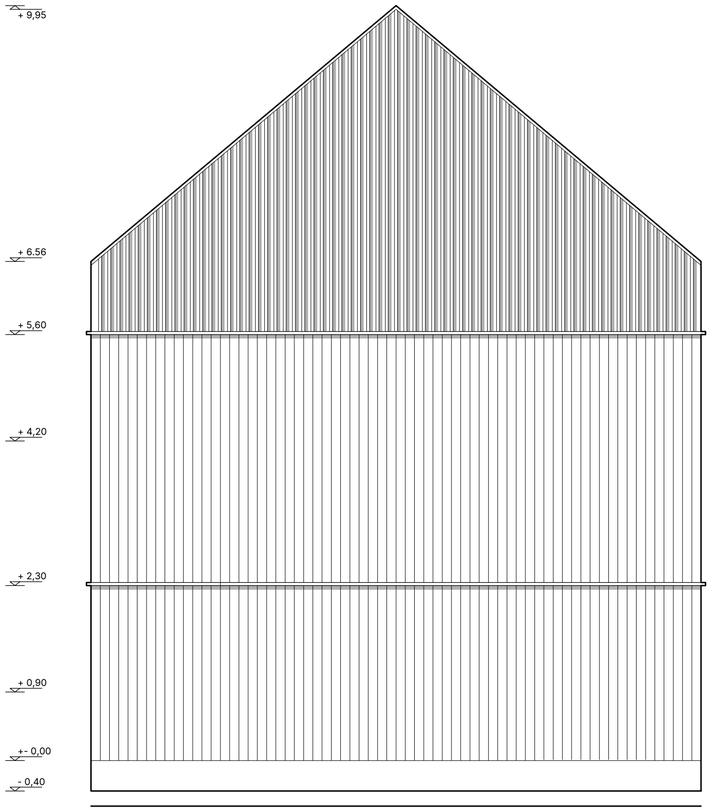


**8,22 m**
Długość elewacji

**6,10 m**
Szerokość HS

**2,30 m**
Wysokość HS

Hombee

www.hombee.dev