Hombee Home D10 Piętrowy

Karta katalogowa

Hombee

Model D10 Piętrowy

196 m²	**10 modułów**	**16,38 kWp**	**38,86 kWh**	**6x/h**
powierzchnia użytkowa	Ilość modułów fabrycznych	Moc dachu BiPV	Pojemność magazynów energii	Wymiana powietrza

1.01	przedsionek	7.26 m²
1.02	korytarz	31.49 m²
1.03	WC	2.31 m²
1.04	pom. gosp.	1.77 m²
1.05	kuchnia	10.74 m²
1.06	sypialnia	10.20 m²
1.07	łazienka	4.50 m²
1.08	sypialnia	10.20 m²
1.09	łazienka	4.50 m²
1.10	sypialnia	10.20 m²
1.11	łazienka	4.50 m²
Suma		**97.67 m²**

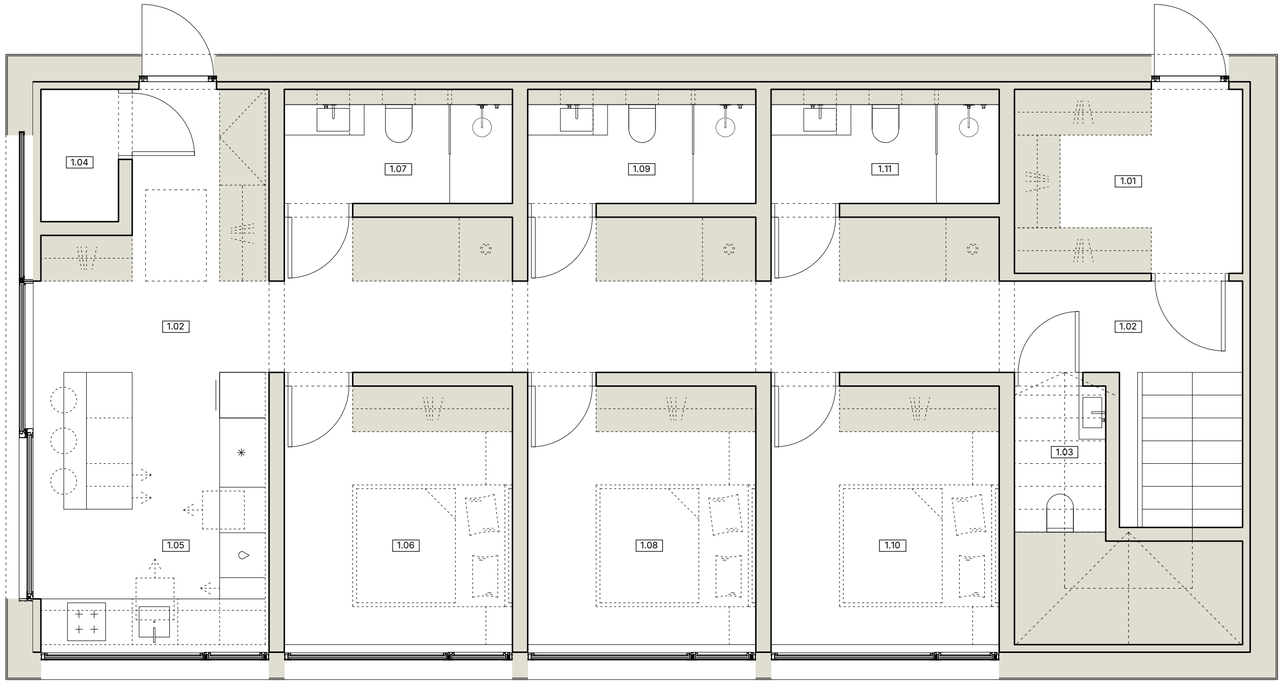

Parter: kuchnia, 3 sypialnie, 3 łazienki i WC.

16,72 m
Długość domu

8,22 m
Szerokość domu

2.01	korytarz	26.96 m²
2.02	pom. tech.	4.50 m²
2.03	salon	22.74 m²
2.04	pom. gosp.	1.77 m²
2.05	kuchnia	10.74 m²
2.06	sypialnia	10.20 m²
2.07	gabinet	7.02 m²
2.08	sypialnia	10.20 m²
2.09	łazienka	4.50 m²
Suma		**98.63 m²**

Piętro: kuchnia, salon, 2 sypialnie, 1 łazienka, 1 gabinet i pomieszczenie techniczne.

16,72 m
Długość domu

8,22 m
Szerokość domu

Elewacja wejściowa

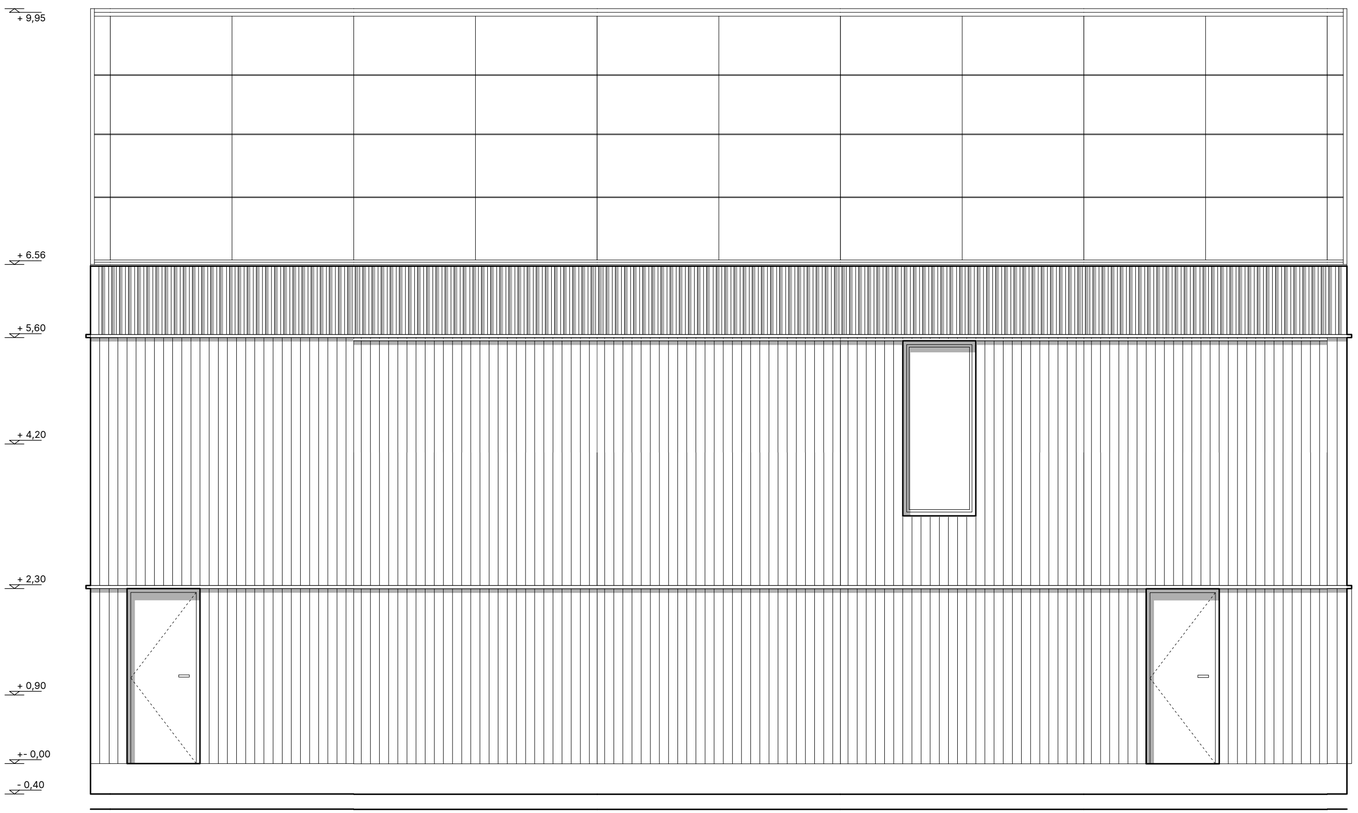

16,72 m
Długość elewacji

6,96 m
Wysokość od fundamentów do krawędzi połaci

10,35 m
Wysokość od fundamentów do kalenicy

Elewacja ogrodowa

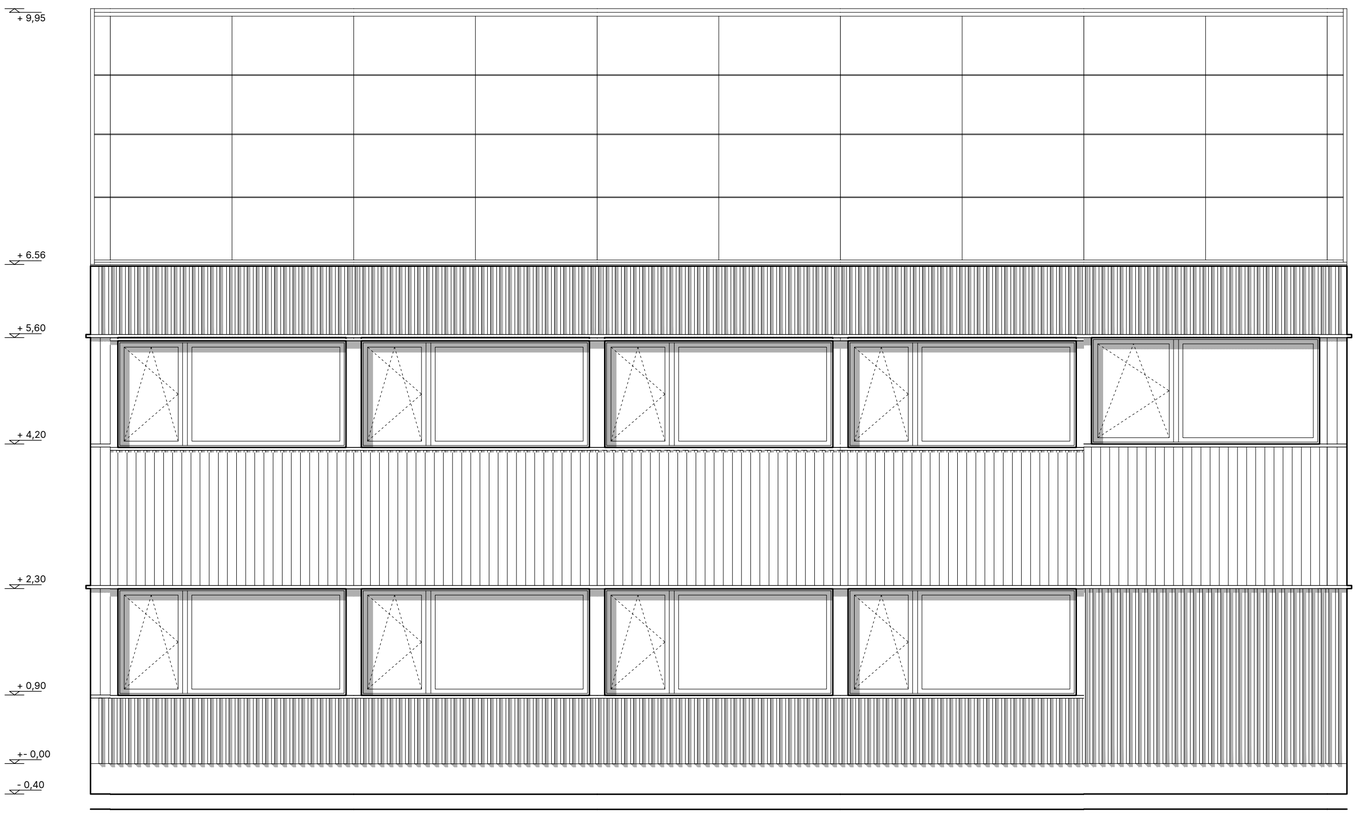

16,72 m
Długość elewacji

3,00 m
Szerokość okien

1,40 m
Wysokość okien

Elewacje szczytowe

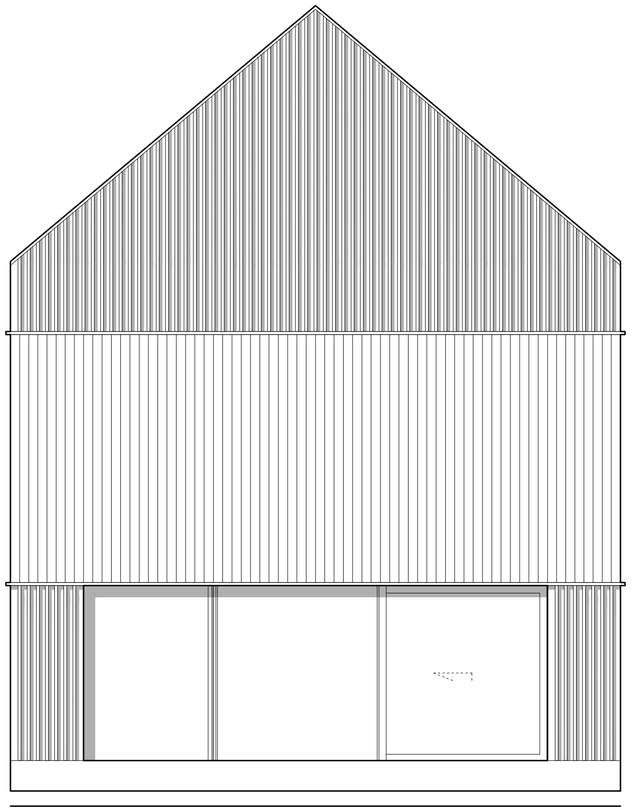

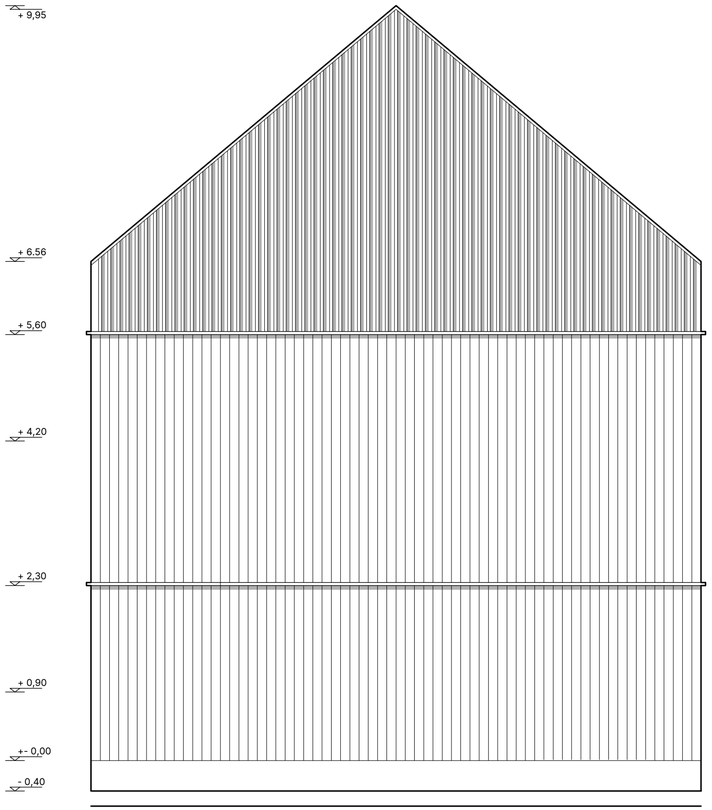

8,22 m
Długość elewacji

6,10 m
Szerokość HS

2,30 m
Wysokość HS

Hombee

www.hombee.dev